L'actualité de Julien Blaine

Au Marché de la poésie du 8 au 11 juin 2022 sur la place parisienne de Saint-Sulpice,
j'y serai avec ces **3** là !
et au studio 34, dans le faubourg Montmartre du côté de Rochechouart
à vous y retrouver…

Ainsi, ici,

revint
le bleu,
là-bas

le feu.

Julien Blaine

Et, quant à moi, en 2022,

la récolte dérisoire, abondante, variée et cælore

du futur octogénaire, que peut-il faire d'autre ? Que ça !

(la phrase continue malgré les innombrables) :

1. le Tome 5 de mes ***Albumanachs*** dont la parution est prévue dans le courant de 2022 chez Al Dante/Presses du Réel, **paru.**

2. un livre d'artiste dont je languis depuis quelques semaines ***La porte jadis close*** aux éditions Collodion, **paru.**

3. un petit livre en cours et en accordéon chez Pli : ***Casino prolo.*****paru.**

4. une autre en train qui vient de finir **:** ***Proz & Poem*** promis aux éditions Manifeste. **paru.**

5. une somme indispensable de 60 pages grand format chez Al Dante/Presses du Réel : ***Le Motier.***
6. une sorte de dialogue avec Jean-Jacques Lebel sur mon ***Grand dépotoir*** à paraitre aux éditions Paraulès, **paru.**

7. un livre de Jean-Yves Bosseur sur Joëlle Léandre et moi, édité par le FRAC de Besançon : ***Performing duo,***

(titre provisoire).
8. une plaquette aux éditions des Vanneaux : ***Bang !***
9. ***Entraînement en rodage*** chez Fidel Anthelme X, **paru.**
10. ***Le livre du savon*** chez les éditions du val de l'Arc, **paru.**

Julien Blaine

ENTRAÎNEMENT EN RODAGE

Fidel Anthelme X
Collection "La Motesta"
Section Main d'œuvre

Entrainement en rodage - Ed. Fidel Anthelme X

Un dialogue

de Jean-Jacques Lebel et Julien Blaine

à propos du

Grand dépotoir

Préfacé par

André Robèr

EDICIONS PARAULES

Lebel & Blaine : Dialogue - Ed. Paroles

Casino Prolo -Ed Le Pli

Janine Martin-Prades - Julien Blaine

Le Livre du Savon

Éditions du Val de l'Arc

Le livre du Savon

Albumnanach Tome V « 2021 » - Les Presses du Réel . collection Al Dante

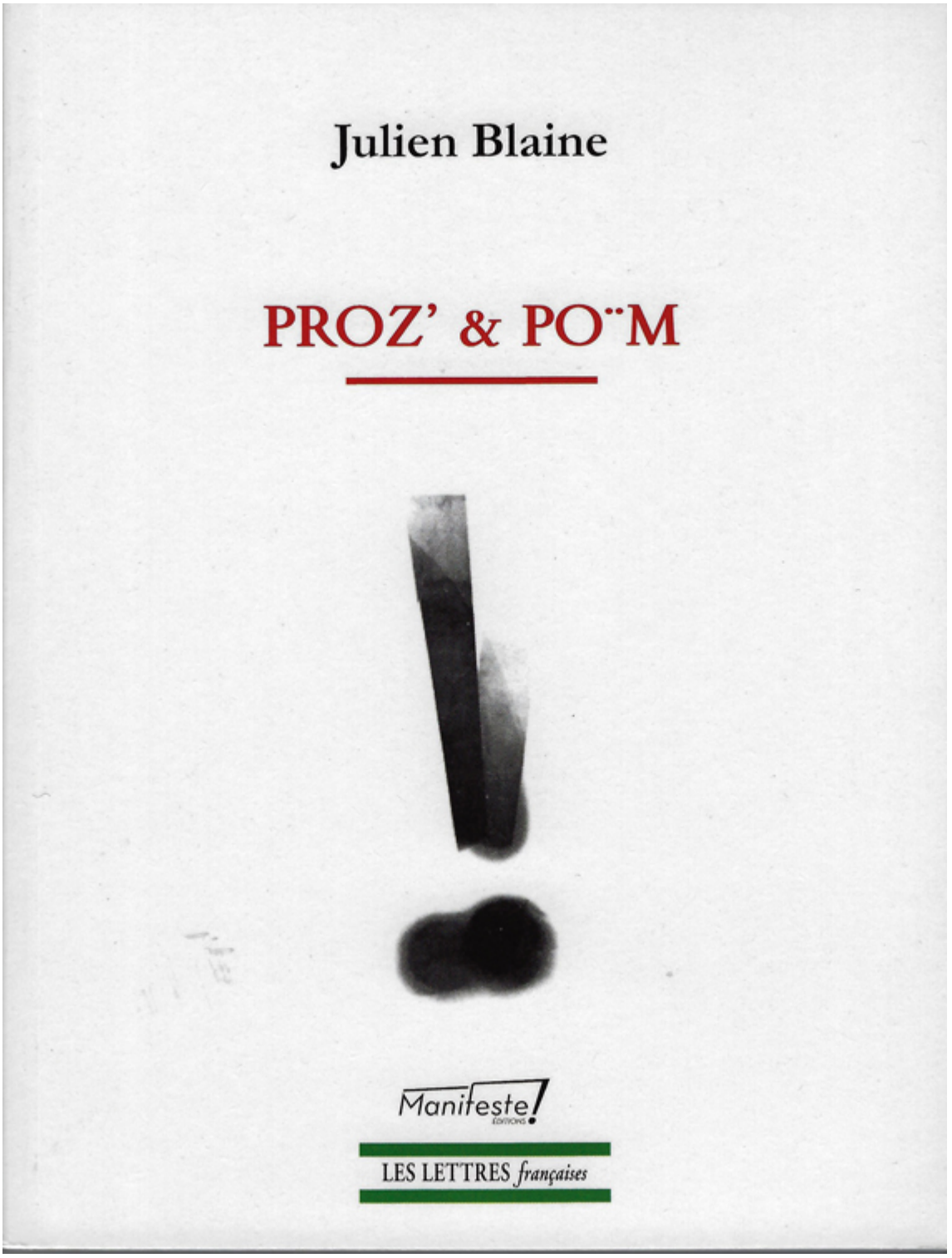

PROZ' & PO¨M - Ed. manifeste ! . collection Les Lettres françaises

Julien Blaine

La porte jadis close

images

Claire Cuenot

Suzanne Poulain

Collodion

Quelques articles pour le prochain *Attaques,*
. Des participations à quelques revues comme *Bau, Nuire, Teste, Inter, Ouste, Delta* &c.**parus.**

. un tirage de tête pour Lello Vocce au coin de l'enfer : *Les lais, l'encre de la voix,* **paru.**
. Une préface pour le dernier livre de mon dalon André Rober : *mi di min,* **paru.**
. un texte en hommage à Mimmo maire de Riace aux éditions du Merle moqueur / Manifeste !, **paru.**

. un nouvel *Breuvage épandu* aux éditions Al Dante.
. Muse Hic un rassemblement de Christian-Edziré Déquesnes, **paru.**

ATTAQUES #4

OUVERTURE(S)
Leslie Kaplan
Jerome Rothenberg & Javier Taboada
Zuanga

DES IDÉES DES OUTILS
Manifeste(s) **Abrüpt**
Saboter la métropole **Le sabot**
El Miad **collectif** بلا عنوان
Vandalismes en Martinique **Arnaud Elfort**

DES NOUVELLES DE KANAKY
Andréa-Fatima Touam
Stéphane Foucaud
Eddy Banaré
Paul Magulue Fizin

AMERICA CENTRAL : POÉSIES ACTUELLES
par **Marie-Christine Seguin**
& avec **Guillermo Acuña**
Luis Alvarenga • Alvaro Sanchez
Osmer Balam • Alfredo Trejos
Abelardo Baldizón • Amado Chan
Samuel Trigueros • Aída Toledo
Carolina Escobar Sartí • Fabricio Estrada
José Antonio Funes • Marta Leonor González
Otoniel Guevara • Armando Maldonado
Juana M. Ramos • Balam Rodrigo
Randall Roque • Porfirio Salazar
Juan Sobalvarro • Alba Escalón
Claudia Meyer • Diana Morales
Indira Moreno • Javier Payeras
Carolina Quintero Valverde
Julio Torres Recinos

POÉSIE VISUELLE INTERNATIONALE :
LES NOUVEAUX AMBASSADEURS [le catalogue]
introduction de **Barbara Meazzi**
& avec **Démosthène Agrafiotis**
Fernando Aguiar • Nanni Balestrini
Julien Blaine • Paulo Bruscky • Bartolomé Ferrando • Luc Fierens • Giovanni Fontana
Ilse Garnier • Pierre Garnier • Liliane Giraudon • Joël Hubaut • Ma Desheng
Michèle Métail • Clemente Padín • Lamberto Pignotti • Hugo Pontès • André Robèr
Sarenco • Abderrazak Sahli • Tanabé Shin

CHANTIERS (POÉTIQUES)
Frédéric Acquaviva
Amandine André
Julien Blaine
Sylvain Courtoux
Camille d'Arc
Sloom Delli
Carmen Diez Salvatierra
Jalal El Hakmaoui
Alba Escalón
Liliane Giraudon
Andrea Inglese
Manuel Joseph
Alain Jugnon
Amal Khlif
Fabienne Létang
Marius Loris
Marguerin Le Louvier
Vannina Maestri
Florence Malfatto
Christophe Manon
Laurent Marissal
Fatima Mazmouz
Thameur Mejri
motif_r
Jean-Luc Parant
Élodie Petit
Virginie Poitrasson
Nadège Prugnard
Armando Salgado
Heinz Schmöller
ValK

NOTRE HISTOIRE EST TOUJOURS DEMAIN
Noigandres Poésie concrète brésilienne
Le très-jeune Khlebnikov Yvan Mignot
William Blake *by* Jean-Jacques Viton

les presses du réel **AL DANTE**

Attaques # 4

Terre d'humanité

4

COLLECTION
ARTS
CULTURES
POUVOIRS

DEUX.
COUPLES ET AVANT-GARDES

Sous la direction de
Beatrice Baglivo, Barbara Meazzi
et Serge Lorenzo Milan

Presses Universitaires Savoie Mont Blanc

Couples & avant-gardes

ASEMICA 1

2022

aperiodico di
scrittura asemica

a cura di
Giuseppe Calandriello

testo critico
Cecilia Bello Minciacchi

APRILE
BLAINE
BOVE
CAGGIULA
CALANDRIELLO
FEDERICI
FONTANA
GIOVENALE
PIGNOTTI
XERRA

OUSTE

numéro 30
• conspiration 2022

création et exagération

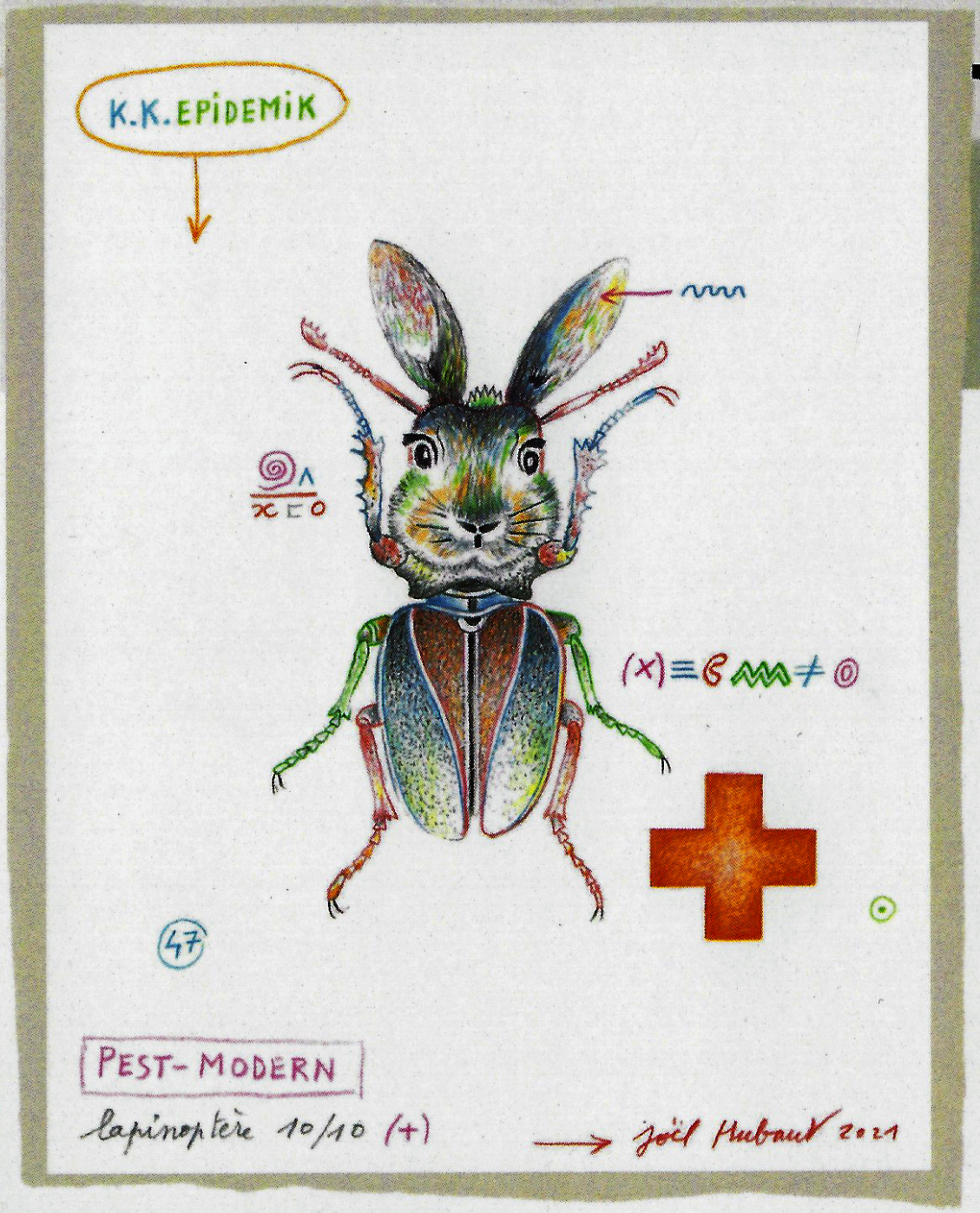

Féroce Marquise / Dernier Télégramme

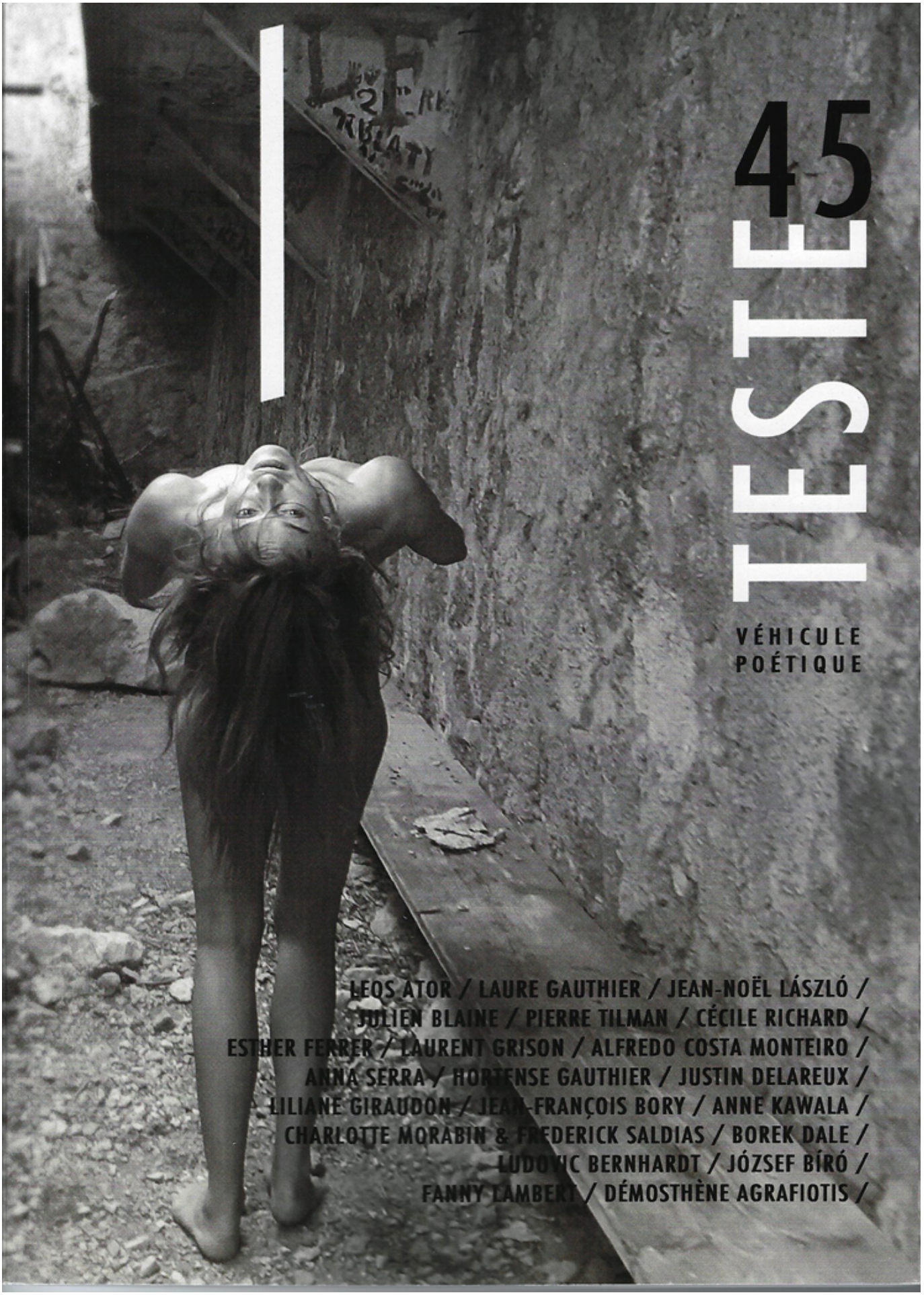
45
TESTE
VÉHICULE
POÉTIQUE
LEOS ATOR / LAURE GAUTHIER / JEAN-NOËL LÁSZLÓ /
JULIEN BLAINE / PIERRE TILMAN / CÉCILE RICHARD /
ESTHER FERRER / LAURENT GRISON / ALFREDO COSTA MONTEIRO /
ANNA SERRA / HORTENSE GAUTHIER / JUSTIN DELAREUX /
LILIANE GIRAUDON / JEAN-FRANÇOIS BORY / ANNE KAWALA /
CHARLOTTE MORABIN & FREDERICK SALDIAS / BOREK DALE /
LUDOVIC BERNHARDT / JÓZSEF BÍRÓ /
FANNY LAMBERT / DÉMOSTHÈNE AGRAFIOTIS /

Teste # 45

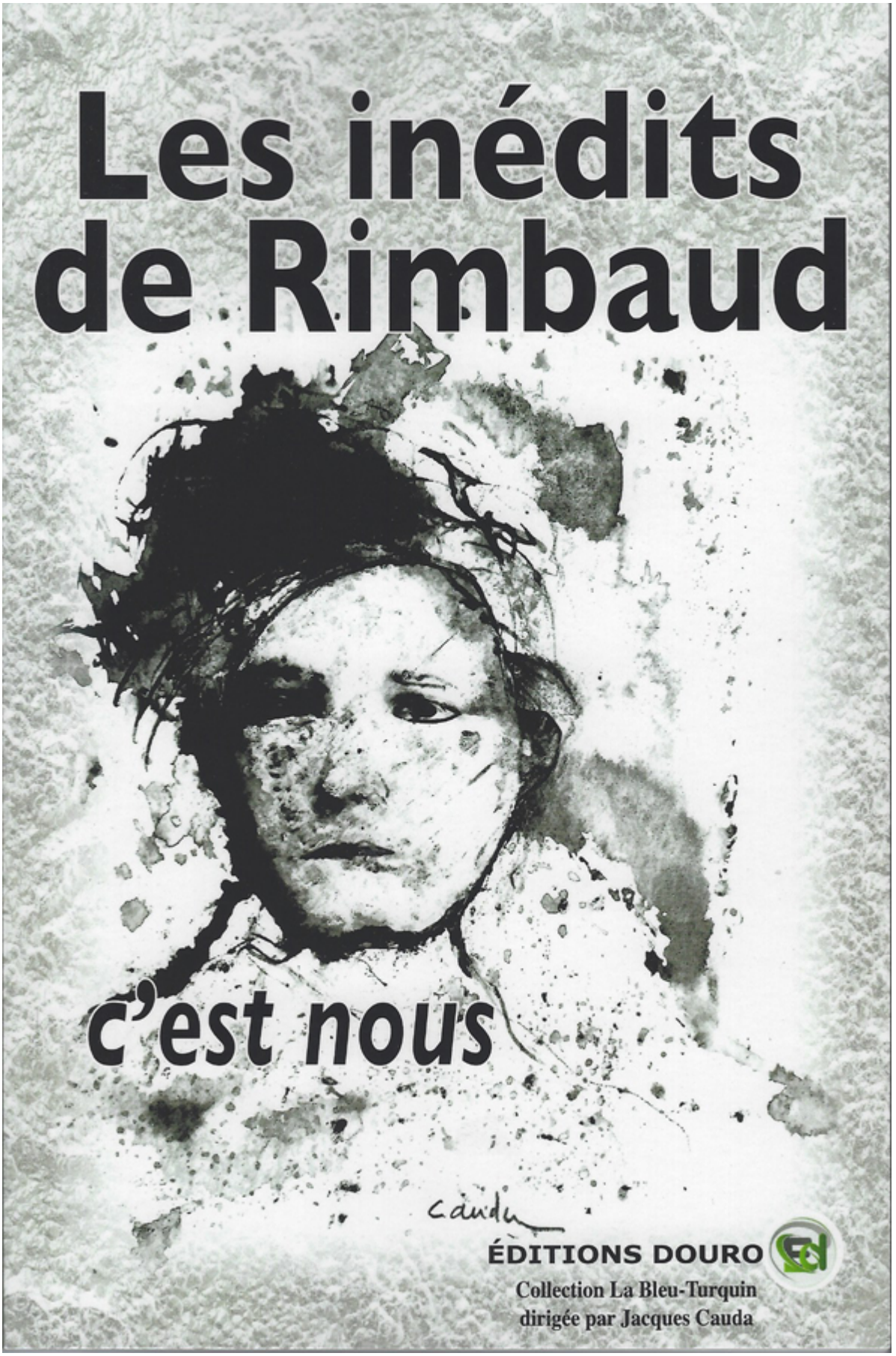
Les inédits
de Rimbaud
c'est nous
Cauda
ÉDITIONS DOURO
Collection La Bleu-Turquin
dirigée par Jacques Cauda

Rimbaud

inter

ART ACTUEL

139

PERFORMANCE ET ART ACTUEL EN AFRIQUE. LE CAS DU CAMEROUN, DE LA RDC ET DE LA TUNISIE.

Ruth Colette Afane Belinga
Martin Anguissa
Paul Ardenne
Laurence Beaudoin Morin
Julien Blaine
Nathalie Bou
Marcio Carvalho
Nathalie Côté
Stéphanie Dongmo
Charles Dreyfus
Serge Fisette
Serge Olivier Fokoua
Gloire Munoko
Michel Guinle
Jean Kamba
Paul Kawczak
Arnaud Labelle-Rojoux
Hélène Matte
Aude Christel Mgba
Florent Michaud
Wilfried Mwenye
Gérard Ngan
Arthur Poutignat
Anne-Julie Richard
Julien St-Georges Tremblay

ISBN - Imprimé
978-2-924298-62-6

ISBN - PDF
978-2-924298-63-3

11,95 $

978-2-924298-62-6

inter # 139